

FINGER ALERT EXTREME

Trek een horizontaal streepje (met een zacht potlood) op een afstand van 15 mm t.o.v. de onderkant van de deur- en op dezelfde hoogte bij het deurkozijn aan de binnen- en scharnierkant (zie tekening 1).

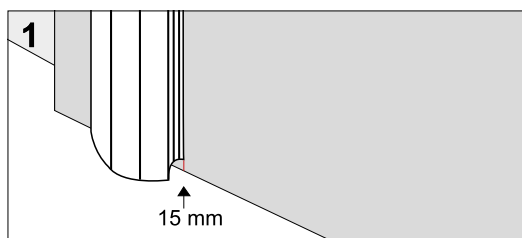

GEBRUIK VAN TAPE

De deur en deurkozijn moeten eerst ontvet en gedroogd worden. Het verdient aanbeveling om de raakvlakken op de deur en het deurkozijn licht te schuren voor een optimale aanhechting. Na het schuren, deur en deurkozijn stofvrij maken.

Druk de lijmverbindingen, na installatie, gedurende 2 minuten stevig aan, zodat de tape zich goed kan hechten op de deur en de deurpost. Houd de deur daarna 15 minuten gesloten voor een optimale hechting.

KLIKSTRIP BINNENKANT DEUR

Verwijder de schutlaag en plak eerst het onderste gedeelte op het horizontale streepje aan de onderkant van de deur. Zorg er voor dat de rand van de strip precies parallel loopt met de rand van de deur (zie tekening 3, positie B). Plaats een schroefje aan de onderzijde van de klikstrip op de deur zodat de Finger Alert Extreme er niet uit kan schuiven (zie rode stip).

Als de strip inderdaad evenwijdig is met de rand van de deur, plakt u langs de rand van de deur de strip daarop vast. Druk de strip stevig vast van beneden naar boven.

Tenslotte van boven naar beneden vastklikken (zie tekening 2).

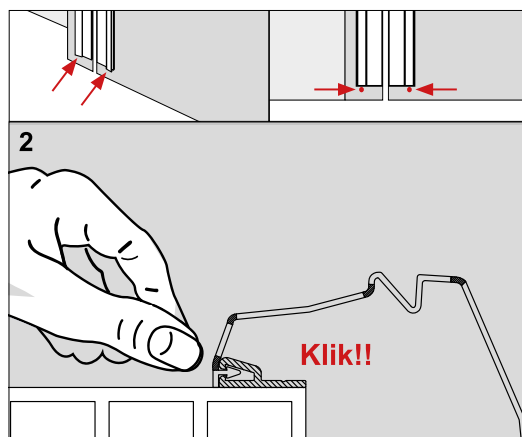

GEBRUIK VAN STRIPPEN

Onze strippen zijn niet bestand tegen ruwe behandeling. Ook kan, bijvoorbeeld door onzorgvuldige verwijdering, schade veroorzaakt worden. Inkorten van de strippen tot een kleinere lengte dan 180 cm is, met het oog op de door ons beoogde veiligheid, niet toegestaan.

Onderhoud

U kunt de strippen bovenaan los maken door met een schroevendraaier voorzichtig in de klikstrip te wrikken. Deze laat dan vrij gemakkelijk los. Schoon maken met lauw water.

Waarschuwing

Tijdens het verwijderen van de met tape beplakte strippen, is oppervlaktebeschadiging van deur en/of kozijn niet uitgesloten; dit vanwege de sterke plakkracht, noodzakelijk voor permanente hechting.

Arte Viva BV kan niet aansprakelijk gesteld worden voor ongelukken of schade aan de Finger Alert indien ontstaan door het niet handelen volgens de boven omschreven instructies en richtlijnen.

LEES EERST DE INSTRUCTIES VOORDAT U DE STRIPPEN INSTALLEERT!

INLEIDING

Maak zoveel mogelijk gebruik van de tape, zowel bij deuren als deurkozijnen. Bij houten uitvoeringen kunt u, in plaats van tape, schroefjes toepassen. Strikken zijn voorzien van voorgeboorde schroefgaten.

De Finger Alert Professional strippen in principe niet toepassen voor de dagzijde van buitendeuren. Bij blootstelling aan weer en wind treedt namelijk vrij snel veroudering op. Bovendien kunnen bij vriestemperaturen scheurtjes ontstaan in de kunststof.

BENODIGDHEDEN VOOR DE INSTALLATIE VAN DE FINGER ALERT

- schroefmachine 3 mm
- doekje
- zacht potlood
- ontvettingsmiddel
- rolmaat
- 2 schroeven

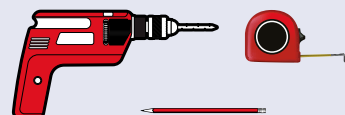

KLIKSTRIP OP DEURKOZIJN

Verwijder de schutlaag van de klikstrip en plak eerst het onderste gedeelte op het horizontale streepje aan de onderkant van het deurkozijn. Zorg er voor dat de rand van de strip precies parallel loopt met de rand van het kozijn (zie tekening 3, positie A). Plaats een schroefje aan de onderzijde van de klikstrip op de deurkozijn zodat de Finger Alert Extreme er niet uit kan schuiven.

Als de strip inderdaad evenwijdig is met de rand van het kozijn, plakt u langs de rand van het kozijn de strip daarop vast (van beneden naar boven stevig aandrukken!)

Tenslotte van boven naar beneden vastklikken (zie tekening 2).

Belangrijk: de deur mag nooit de strip raken die gemonteerd is op het deurkozijn

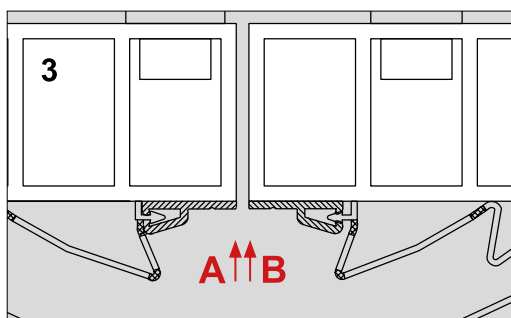

Oplettende ouders blijven altijd noodzakelijk!



Voor verdere informatie:
www.arteviva.nl

arte viva. children first

Keulenaar 6b
3961 NM Wijk bij Duurstede
The Netherlands
T +31 (0)343 57 69 54

E info@arteviva.nl | www.arteviva.nl

MEEGELEVERD

- 2 klikstrippen met tape
- 1 extreme strip voor de binnenkant van de deur met tape
- schroeven apart te bestellen *

* Bolkopschroefjes 3.5 x 13mm. Alleen te gebruiken bij houten deuren en kozijnen. bij metalen-, aluminium- en kunststofdeuren adviseren wij tape toe te passen.